

RŮZNÉ



**RŮZNÉ**

RÔZNE

MISCELLANEOUS



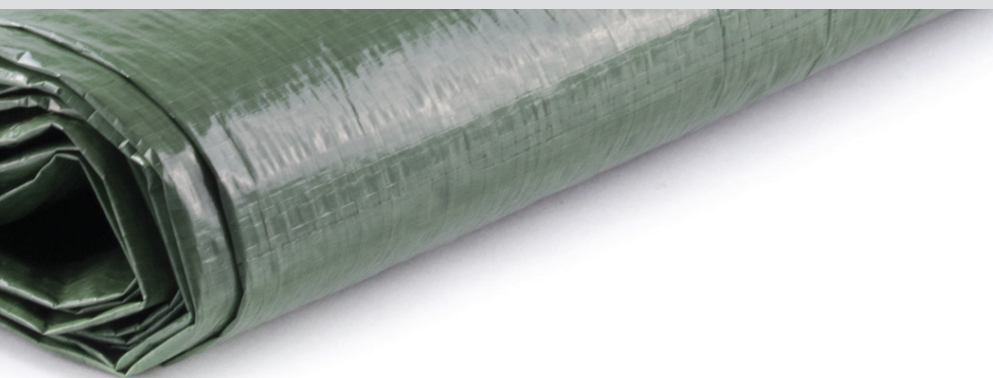

## VLASTNOSTI POLYETYLENOVÝCH PLACHET

Základním materiálem plachet je vysokohustotní polyetylen (HDPE), který je povrstvený nízkohustotním polyetylenem (LDPE).

Plachty jsou oboustranně laminovány a jsou po obvodě opatřeny hliníkovými oky každých 100 cm. Jsou odolné vůči povětrnostním vlivům a UV záření (teplotní odolnost -40°C až +80°C).



## VÝROBNÍ PROCES

- prvotní proces tkaní
- svařování a laminace plachty
- řezání na požadovaný rozměr a boční svařování krajního lemu
- usazení hliníkových ok po obvodu
- skládání plachty do balení
- finální proces balení plachty a opatření etiketou

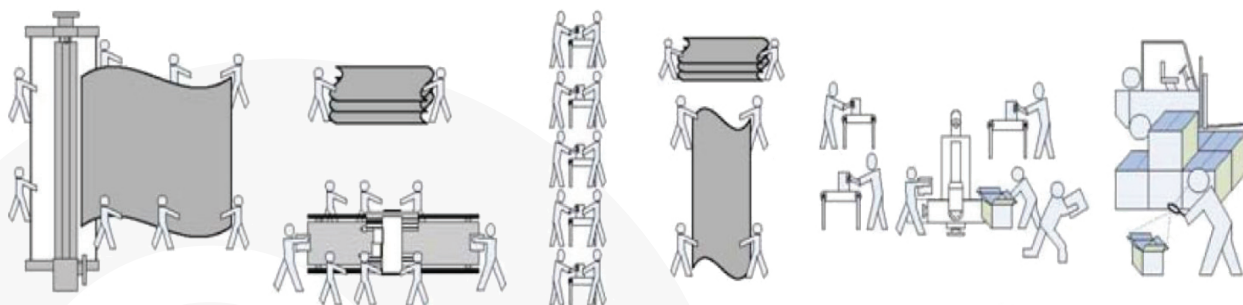



## PLACHTA ZAKRÝVACÍ MODRÁ STANDARD PLACHTA ZAKRÝVACIA | TARPAULIN

| Číslo  | Popis     | Balení | Karton |
|--------|-----------|--------|--------|
| 102279 | 2 x 3 m   | 1      | 60     |
| 102280 | 3 x 4 m   | 1      | 30     |
| 102281 | 3 x 5 m   | 1      | 30     |
| 102282 | 4 x 5 m   | 1      | 20     |
| 102283 | 4 x 6 m   | 1      | 15     |
| 102291 | 5 x 6 m   | 1      | 15     |
| 102284 | 5 x 8 m   | 1      | 10     |
| 102292 | 6 x 8 m   | 1      | 8      |
| 102285 | 6 x 10 m  | 1      | 6      |
| 102286 | 8 x 12 m  | 1      | 4      |
| 102287 | 10 x 15 m | 1      | 2      |

- tolerance váhy  $\pm 5\%$
- 100 % garance rozměru
- vyztužené rohy



## PLACHTA ZAKRÝVACÍ ŠEDÁ 130 g/m<sup>2</sup> PLACHTA ZAKRÝVACIA | TARPAULIN

| Číslo  | Popis     | Balení | Karton |
|--------|-----------|--------|--------|
| 102270 | 2 x 3 m   | 1      | 30     |
| 102271 | 3 x 4 m   | 1      | 15     |
| 102272 | 3 x 5 m   | 1      | 12     |
| 102273 | 4 x 5 m   | 1      | 10     |
| 102274 | 4 x 6 m   | 1      | 8      |
| 102275 | 5 x 8 m   | 1      | 5      |
| 102276 | 6 x 10 m  | 1      | 3      |
| 102277 | 8 x 12 m  | 1      | 2      |
| 102278 | 10 x 15 m | 1      | 1      |
| 102293 | 15 x 20 m | 1      | 1      |

- tolerance váhy  $\pm 5\%$
- 100 % garance rozměru



## PLACHTA ZAKRÝVACÍ ZELENÁ 80 g/m<sup>2</sup> PLACHTA ZAKRÝVACIA | TARPAULIN

| Číslo  | Popis     | Balení | Karton |
|--------|-----------|--------|--------|
| 102223 | 2 x 3 m   | 1      | 50     |
| 102289 | 2 x 6 m   | 1      | 25     |
| 102290 | 2 x 8 m   | 1      | 20     |
| 102224 | 3 x 4 m   | 1      | 25     |
| 102219 | 3 x 5 m   | 1      | 20     |
| 102225 | 4 x 5 m   | 1      | 15     |
| 102227 | 4 x 6 m   | 1      | 12     |
| 102212 | 5 x 6 m   | 1      | 10     |
| 102226 | 5 x 8 m   | 1      | 8      |
| 102218 | 6 x 8 m   | 1      | 6      |
| 102228 | 6 x 10 m  | 1      | 5      |
| 102229 | 8 x 12 m  | 1      | 3      |
| 102221 | 10 x 15 m | 1      | 2      |

- tolerance váhy  $\pm 5\%$
- 100 % garance rozměru



## PLACHTA ZAKRÝVACÍ PRŮHLEDNÁ 150 g/m<sup>2</sup> PLACHTA ZAKRÝVACIA | TARPAULIN

| Číslo  | Popis   | Balení | Karton |
|--------|---------|--------|--------|
| 102410 | 2 x 3 m | 1      | 20     |
| 102411 | 3 x 4 m | 1      | 10     |
| 102412 | 3 x 5 m | 1      | 10     |
| 102413 | 4 x 5 m | 1      | 8      |
| 102414 | 4 x 6 m | 1      | 6      |
| 102415 | 5 x 8 m | 1      | 4      |

- úplet rašlový
- možnost individuálního rozměru na objednávku
- barva zelená
- stínění 70 %



## SÍŤ KRYCÍ KRYCIA SIĚŤ | PRIVACY SCREEN

| Číslo  | Popis      | Balení | Karton |
|--------|------------|--------|--------|
| 104840 | 1 x 5 m    | 1      |        |
| 104843 | 1,5 x 5 m  | 1      |        |
| 104841 | 1 x 10 m   | 1      |        |
| 104844 | 1,5 x 10 m | 1      |        |

- tloušťka 23 mikronů



## RUČNÍ FOLIE SMRŠŤOVACÍ PRŮHLEDNÁ RUČNÁ FÓLIA ZMRŠŤOVACIA | SHRINK WRAP

| Číslo  | Popis         | Balení | Karton |
|--------|---------------|--------|--------|
| 104587 | 10 cm x 150 m | 1      | 40     |
| 104604 | 25 cm x 150 m | 1      | 16     |
| 104583 | 50 cm x 125 m | 1      | 6      |
| 104589 | 50 cm x 150 m | 1      | 6      |

- tloušťka 23 mikronů



## RUČNÍ FOLIE SMRŠŤOVACÍ ČERNÁ RUČNÁ FÓLIA ZMRŠŤOVACIA | SHRINK WRAP

| Číslo  | Popis         | Balení | Karton |
|--------|---------------|--------|--------|
| 104588 | 50 cm x 150 m | 1      | 6      |

- s úvazkem



## PYTEL RAŠLOVÝ VRECE | VEGETABLE BAG

| Číslo  | Popis                     | Balení | Karton |
|--------|---------------------------|--------|--------|
| 109618 | 50 x 80 cm, nosnost 25 kg | 100    | 2000   |

- polypropylen



## PYTEL TKANÝ VRECE | WOVEN BAG

| Číslo  | Popis             | Balení | Karton |
|--------|-------------------|--------|--------|
| 108542 | 56 x 120 cm, bílý | 100    | 1000   |



## FOLIE BUBLINKOVÁ FÓLIA BUBLINKOVÁ | BUBBLE WRAP

| Číslo  | Popis              | Balení | Karton |
|--------|--------------------|--------|--------|
| 104584 | 0,5 x 5 m, složená | 1      |        |
| 104585 | 1 x 100 m, role    | 1      |        |

- umožňuje snadnou manipulaci se smršťovací fólií



## ODVÍJEČ SMRŠŤOVACÍCH FOLIÍ ODVÍJAČ ZMRŠŤOVACÍCH FOLIÍ DISPENSER FOR SHRINK WRAP

| Číslo  | Popis          | Balení | Karton |
|--------|----------------|--------|--------|
| 102119 | 2 ks, plastový | 1      | 100    |

- pokrytá vrstvou přírodního kaučukového plastického lepidla
- k fixaci koberců, plstí, nábytku, linolea apod.



## PÁSKA OBOUSTRANNĚ LEPÍCÍ - PĚNOVÁ PÁSKA OBOJSTRANNE LEPIACA DOUBLE SIDED FOAM TAPE

| Číslo  | Popis        | Balení | Karton |
|--------|--------------|--------|--------|
| 108140 | 19 mm x 5 m  | 1      | 96     |
| 108141 | 19 mm x 10 m | 1      | 60     |



## PÁSKA TECHNICKÁ TEXTILNÍ PÁSKA TECHNICKÁ TEXTILNÁ TECHNICAL TEXTILE TAPE

| Číslo  | Popis                  | Balení | Karton |
|--------|------------------------|--------|--------|
| 101268 | 48 mm x 50 m, bavlněná | 1      | 12     |

- izolace SDK
- reflexní snímání
- dekorace
- odolná UV záření



## PÁSKA POKOVENÁ PÁSKA POKOVENÁ | METALLIZED TAPE

| Číslo  | Popis         | Balení | Karton |
|--------|---------------|--------|--------|
| 101276 | 50 mm x 50 m  | 1      | 96     |
| 101277 | 50 mm x 100 m | 1      | 96     |

- použití na vzduchotechniku, horkovodní vedení
- pro vnitřní a venkovní použití



## PÁSKA HLINÍKOVÁ, SÍLA 60 mm PÁSKA HLINÍKOVÁ | ALUMINIUM TAPE

| Číslo  | Popis         | Balení | Karton |
|--------|---------------|--------|--------|
| 101269 | 50 mm x 50 m  | 1      | 24     |
| 101270 | 75 mm x 50 m  | 1      | 16     |
| 101271 | 100 mm x 50 m | 1      | 12     |

- oboustranně lepicí páska s textilním nosičem
- k fixaci koberců, plstí, nábytku, linolea apod.
- pokrytá vrstvou přírodního kaučukového plastického lepidla
- z polypropylénu



## PÁSKA OBOUSTRANNĚ LEPÍCÍ PÁSKA OBOJSTRANNE LEPIACA DOUBLE SIDED TAPE

| Číslo  | Popis                   | Balení | Karton |
|--------|-------------------------|--------|--------|
| 108146 | 25 mm x 50 m, kobercová | 1      | 40     |
| 108121 | 50 mm x 10 m, kobercová | 1      | 60     |
| 108114 | 50 mm x 25 m, kobercová | 1      | 36     |
| 108122 | 50 mm x 10 m, textilní  | 1      | 48     |

- silná opravárenská páska armovaná textilí



## PÁSKA UNIVERZÁLNÍ TEXTILNÍ PÁSKA UNIVERZÁLNA TEXTILNÁ | GAFFER

| Číslo  | Popis        | Balení | Karton |
|--------|--------------|--------|--------|
| 108130 | 38 mm x 50 m | 1      | 32     |
| 108139 | 48 mm x 10 m | 1      | 36     |
| 108129 | 48 mm x 50 m | 1      | 24     |

- ochrana proti třepení koberců
- pro opravy a bandáž násad, hadic vysavačů, fixace kabelů



## PÁSKA LEMOVACÍ 48 mm x 10 m PÁSKA BALIACA PVC | GENERAL PURPOSE TAPE

| Číslo  | Popis  | Balení | Karton |
|--------|--------|--------|--------|
| 101260 | bílá   | 1      | 36     |
| 101261 | běžová | 1      | 36     |
| 101262 | bordó  | 1      | 36     |
| 101263 | černá  | 1      | 36     |
| 101264 | hnědá  | 1      | 36     |
| 101265 | šedá   | 1      | 36     |
| 101266 | modrá  | 1      | 36     |
| 101267 | zelená | 1      | 36     |

- rozměr 15 mm x 10 m
- PVC
- samolepicí



## PÁSKA IZOLAČNÍ PÁSKA IZOLAČNÁ | PVC INSULATION TAPE

| Číslo  | Popis       | Balení | Karton |
|--------|-------------|--------|--------|
| 108123 | černá       | 15     | 300    |
| 108127 | bílá        | 15     | 300    |
| 108143 | žlutozelená | 15     | 300    |
| 108144 | červená     | 15     | 300    |

- keramická vložka
- napětí 230 V / 50 - 60 Hz
- doba ohřevu 3 - 4 min.
- balení obsahuje 2 tyčinky
- vypínač



PROFI  
KVALITA

## PISTOLE TAVNÁ PIŠŤOL TAVNÁ | HOT GLUE GUN

| Číslo  | Popis                | Balení | Karton |
|--------|----------------------|--------|--------|
| 102420 | 30 W, Ø 7 - 7,5 mm   | 1      | 24     |
| 102421 | 60 W, Ø 11 - 11,5 mm | 1      | 24     |
| 102422 | 80 W, Ø 11 - 11,5 mm | 1      | 12     |

- teplota tavení 83 - 176 °C
- doba tuhnutí 30 - 40 s
- použití bílé : na plasty, papír, dřevo
- použití žluté : na plasty, papír, dřevo, karton, bambus

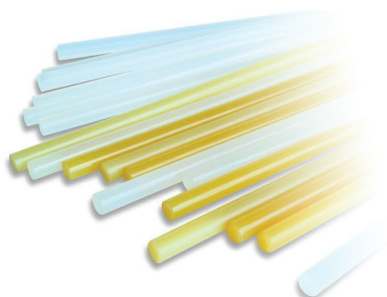

## TYČINKY TAVNÉ 300 mm TYČINKY TAVNÉ | GLUE STICKS

| Číslo  | Popis                        | Balení | Karton |
|--------|------------------------------|--------|--------|
| 102527 | Ø 7 mm, bílé, 1 kg (70 ks)   | 1      | 10     |
| 102513 | Ø 11 mm, bílé, 1 kg (33 ks)  | 1      | 10     |
| 102514 | Ø 11 mm, žluté, 1 kg (33 ks) | 1      | 10     |

- použití do 60 °C
- páska pokryta vrstvou odolného akrylátového lepidla



## PÁSKA BALÍČÍ PVC PÁSKA BALIACA PVC | PACKING TAPE

| Číslo  | Popis                       | Balení | Karton |
|--------|-----------------------------|--------|--------|
| 108220 | 25 mm x 66 m, transparentní | 1      | 72     |
| 108221 | 48 mm x 66 m, transparentní | 1      | 36     |
| 108224 | 25 mm x 66 m, havana        | 1      | 72     |
| 108225 | 48 mm x 66 m, havana        | 1      | 36     |

- teplota tavení 83 - 176 °C
- doba tuhnutí 30 - 40 s
- na plasty, papír, dřevo



## TYČINKY TAVNÉ 100 mm TYČINKY TAVNÉ | GLUE STICKS

| Číslo  | Popis              | Balení | Karton |
|--------|--------------------|--------|--------|
| 102517 | Ø 7 mm, sada 12 ks | 50     | 200    |
| 102515 | Ø 11 mm, sada 6 ks | 40     | 200    |

- napětí 230 V / 50 - 60 Hz
- doba ohřevu 3 - 4 min.
- balení obsahuje 2 tyčinky



## PISTOLE TAVNÁ PIŠŤOL TAVNÁ | HOT GLUE GUN

| Číslo  | Popis         | Balení | Karton |
|--------|---------------|--------|--------|
| 102499 | 10 W, Ø 7 mm  | 1      | 60     |
| 102498 | 40 W, Ø 11 mm | 1      | 40     |

- profil I : pro mezery 1 - 4 mm
- profil P : pro mezery 3 - 5 mm
- profil D : pro mezery 4 - 6 mm
- PVC
- návin 7,5 m (3 x 2,5 m)



## TĚSNĚNÍ SAMOLEPÍCÍ TESNENIE SAMOLEPIACE | SELF ADHESIVE SEAL

| Číslo  | Popis                     | Balení | Karton |
|--------|---------------------------|--------|--------|
| 108302 | 9 x 4 mm, profil I, bílé  | 1      | 8      |
| 108300 | 9 x 5 mm, profil P, bílé  | 1      | 8      |
| 108301 | 9 x 6 mm, profil D, hnědé | 1      | 8      |

- sada 56 ks
- kulaté :  
16 x 20, 12 x 25, 6 x 38 mm
- čtvercové :  
16 x 20, 6 x 30 mm
- tloušťka 3 mm
- samolepící



## PODLOŽKY FILCOVÉ PODLOŽKY FILCOVÉ | FELT PADS

| Číslo  | Popis | Balení | Karton |
|--------|-------|--------|--------|
| 108351 | bílé  | 10     | 180    |
| 108352 | hnědé | 10     | 180    |
| 108353 | šedé  | 10     | 180    |
| 108354 | černé | 10     | 180    |

- délka 100 cm
- samolepící



## LIŠTA DVEŘNÍ PVC KARTÁČ LIŠTA DVEROVÁ PVC | SEAL DOOR LEDGE

| Číslo  | Popis         | Balení | Karton |
|--------|---------------|--------|--------|
| 108311 | hnědá         | 1      | 50     |
| 108312 | bílá          | 1      | 50     |
| 108313 | dub           | 1      | 50     |
| 108314 | ořech         | 1      | 50     |
| 108315 | transparentní | 1      | 50     |
| 108316 | buk           | 1      | 50     |

- Ø 50 mm
- samolepící
- balení 2 ks



## ZARÁŽKA DVEŘNÍ ZARÁŽKA DVEROVÁ | DOOR STOP

| Číslo  | Popis | Balení | Karton |
|--------|-------|--------|--------|
| 108320 | bílá  | 1      | 20     |
| 108321 | hnědá | 1      | 20     |

- rozměr 9 x 6 mm
- pro mezery 2 - 5,5 mm



## TĚSNĚNÍ SAMOLEPÍCÍ PROFIL D TESNENIE SAMOLEPIACE | SELF ADHESIVE SEAL

| Číslo  | Popis                   | Balení | Karton |
|--------|-------------------------|--------|--------|
| 105036 | 6 m (2 x 3 m), bílé     | 1      | 12     |
| 105037 | 6 m (2 x 3 m), hnědé    | 1      | 12     |
| 105038 | 100 m (2 x 50 m), bílé  | 1      | 8      |
| 105039 | 100 m (2 x 50 m), hnědé | 1      | 8      |

- rozměr 9 x 4 mm
- pro mezery 1 - 3,5 mm



## TĚSNĚNÍ SAMOLEPÍCÍ PROFIL E TESNENIE SAMOLEPIACE | SELF ADHESIVE SEAL

| Číslo  | Popis                   | Balení | Karton |
|--------|-------------------------|--------|--------|
| 105020 | 6 m (2 x 3 m), bílé     | 1      | 12     |
| 105021 | 6 m (2 x 3 m), hnědé    | 1      | 12     |
| 105022 | 100 m (2 x 50 m), bílé  | 1      | 8      |
| 105023 | 100 m (2 x 50 m), hnědé | 1      | 8      |

- rozměr 9 x 5,5 mm
- pro mezery 2 - 5 mm



## TĚSNĚNÍ SAMOLEPÍCÍ PROFIL P TESNENIE SAMOLEPIACE | SELF ADHESIVE SEAL

| Číslo  | Popis                   | Balení | Karton |
|--------|-------------------------|--------|--------|
| 105028 | 6 m (2 x 3 m), bílé     | 1      | 12     |
| 105029 | 6 m (2 x 3 m), hnědé    | 1      | 12     |
| 105030 | 100 m (2 x 50 m), bílé  | 1      | 8      |
| 105031 | 100 m (2 x 50 m), hnědé | 1      | 8      |

- plastová skříňka se zapínáním
- uvnitř velký příruční pořadač
- organizér v horní části krytu
- plastová rukojeť



## SKŘÍŇKA NA NÁŘADÍ NA KOLEČKÁCH SKRINKA NA KOLIESKACH | TOOL BOX

| Číslo  | Popis                    | Balení | Karton |
|--------|--------------------------|--------|--------|
| 102026 | 46 x 28 x 67 cm, 2 dílná | 1      | 2      |

- kovové zapínání ochrání před krádeží
- organizér v horní části krytu
- šuplíkové zásobníky na spojovací materiál



## SKŘÍŇKA NA NÁŘADÍ COMPACT SKRINKA NA KOLIESKACH | TOOL BOX

| Číslo  | Popis                    | Balení | Karton |
|--------|--------------------------|--------|--------|
| 102022 | 50 x 36 x 71 cm, 2 dílná | 1      |        |

- box na nářadí z nárazuvzdorného plastu
- kovové zapínání ochrání před krádeží



## SKŘÍŇKA NA NÁŘADÍ TROPHY SKRINKA NA NÁRADIE | TOOL BOX

| Číslo  | Popis                      | Balení | Karton |
|--------|----------------------------|--------|--------|
| 102068 | 60 x 35 x 36 cm            | 1      |        |
| 102034 | 60 x 35 x 36 cm, organizér | 1      |        |

- plastová skříňka se zapínáním ErgoMetal
- uvnitř velký příruční pořadač
- organizér v horní části krytu
- hliníková lehká rukojeť



## SKŘÍŇKA NA NÁŘADÍ FORMULA SKRINKA NA NÁRADIE | TOOL BOX

| Číslo  | Popis           | Balení | Karton |
|--------|-----------------|--------|--------|
| 102030 | 55 x 27 x 28 cm | 1      |        |



## SKŘÍŇKA NA NÁŘADÍ STUFF SKRINKA NA NÁRADIE | TOOL BOX

| Číslo  | Popis                        | Balení | Karton |
|--------|------------------------------|--------|--------|
| 102021 | 53 x 26 x 33 cm, oranž. víko | 1      | 7      |
| 102017 | 53 x 26 x 33 cm, černé víko  | 1      | 7      |

- plastová skříňka se zapínáním
- uvnitř příruční pořadač



## SKŘÍŇKA NA NÁŘADÍ SKRINKA NA NÁRADIE | TOOL BOX

| Číslo  | Popis           | Balení | Karton |
|--------|-----------------|--------|--------|
| 102044 | 34 x 18 x 15 cm | 1      | 10     |

- plastová skříňka se zapínáním
- organizéry na spojovací materiál ve víku
- uvnitř příruční pořadač



## SKŘÍŇKA NA NÁŘADÍ SKRINKA NA NÁRADIE | TOOL BOX

| Číslo  | Popis           | Balení | Karton |
|--------|-----------------|--------|--------|
| 102045 | 40 x 21 x 19 cm | 1      | 10     |
| 102019 | 50 x 27 x 23 cm | 1      | 5      |

- nerezová skříňka s kovovým zapínáním
- uvnitř příruční pořadač



## SKŘÍŇKA NA NÁŘADÍ SKRINKA NA NÁRADIE | TOOL BOX

| Číslo  | Popis           | Balení | Karton |
|--------|-----------------|--------|--------|
| 101987 | 47 x 24 x 20 cm | 1      |        |
| 101988 | 58 x 29 x 25 cm | 1      |        |

- plastová skříňka se zapínáním
- uvnitř velký příruční pořadač
- organizér v horní části krytu
- plastová rukojeť



## SKŘÍŇKA NA NÁŘADÍ SKRINKA NA NÁRADIE | TOOL BOX

| Číslo  | Popis                    | Balení | Karton |
|--------|--------------------------|--------|--------|
| 102023 | 46 x 28 x 45 cm, 2 dílná | 1      | 2      |



## KUFR PLASTOVÝ NA AKU KUFOR PLASTOVÝ NA AKU | TOOL BOX

| Číslo  | Popis           | Balení | Karton |
|--------|-----------------|--------|--------|
| 102028 | 40 x 34 x 13 cm | 1      | 5      |

- hliníkový s organizérem



## KUFR NA NÁŘADÍ KUFOR NA NÁRADIE | TOOL CASE

| Číslo  | Popis           | Balení | Karton |
|--------|-----------------|--------|--------|
| 108001 | 45 x 32 x 15 cm | 1      | 4      |

- 36 x plastový box 100 x 166 x 73 mm
- s uzamykatelnou spodní skříňkou



VYROBENO V EU



## SKŘÍŇ PLECHOVÁ SKRINKA PLECHOVÁ | METAL RACK

| Číslo  | Popis           | Balení | Karton |
|--------|-----------------|--------|--------|
| 102130 | 65 x 20 x 82 cm | 1      |        |

- složení :  
6 x box 100 x 95 x 50 mm  
19 x držák na nářadí  
háčky
- nosnost 4 kg



VYROBENO V EU

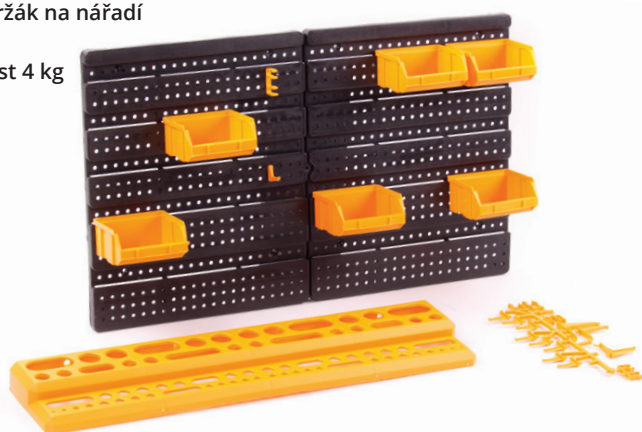

## ORGANIZÉR ZÁVĚSNÝ ORGANIZÉR ZÁVĚSNÝ | TOOL RACK

| Číslo  | Popis                | Balení | Karton |
|--------|----------------------|--------|--------|
| 102128 | 65 x 39 cm, plastový | 1      | 12     |

- 20 vyjímatelných boxů



VYROBENO V EU



## ORGANIZÉR S VYJÍMATELNÝMI BOXY ORGANIZÉR | ORANISER

| Číslo  | Popis                    | Balení | Karton |
|--------|--------------------------|--------|--------|
| 102122 | 37 x 31 x 4 cm, plastový | 1      | 17     |

- složení :  
9 x box 100 x 95 x 50 mm  
6 x box 103 x 166 x 73 mm
- nosnost 12 kg



VYROBENO V EU



## ORGANIZÉR ZÁVĚSNÝ ORGANIZÉR ZÁVĚSNÝ | PLASTIC RACK

| Číslo  | Popis                | Balení | Karton |
|--------|----------------------|--------|--------|
| 102127 | 32 x 38 cm, plastový | 1      | 12     |



VYROBENO V EU



## ORGANIZÉR 3 PŘIHRÁDKY ORGANIZÉR 3 PRIEHRADKY | ORGANISER 3 CASES

| Číslo  | Popis                    | Balení | Karton |
|--------|--------------------------|--------|--------|
| 102123 | 25 x 19 x 6 cm, plastový | 1      | 16     |

- složení :  
1 x organizér 24 x 18 cm  
1 x organizér 18 x 13 cm  
2 x organizéry 12 x 10 cm



VYROBENO V EU

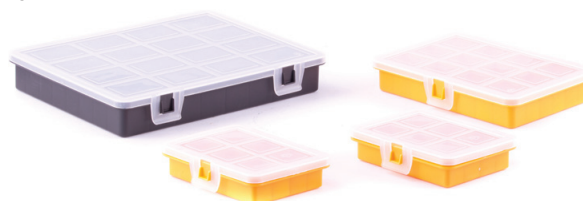

## ORGANIZÉR BEZ VYJÍMATELNÝCH BOXŮ ORGANIZÉR | ORANISER

| Číslo  | Popis               | Balení | Karton |
|--------|---------------------|--------|--------|
| 102121 | sada 4 ks, plastový | 1      | 14     |

- hliníková konstrukce
- rozměr š 48, v 27, h 25 cm
- skládací
- víko na zip



## KOŠÍK NÁKUPNÍ SKLÁDACÍ KOŠÍK NÁKUPNÝ | SHOPPING BASKET

| Číslo  | Popis                | Balení | Karton |
|--------|----------------------|--------|--------|
| 109020 | černý, nosnost 25 kg | 1      | 8      |

- nylonový s kovovým madlem
- 8 držáků na bity a vrtáky
- 31 kapes
- nosnost 15 kg



## NOSIČ NA NÁŘADÍ BLACK TAŠKA NA NÁŘADIE | TOOL BAG

| Číslo  | Popis           | Balení | Karton |
|--------|-----------------|--------|--------|
| 102601 | 49 x 32 x 28 cm | 1      | 4      |

- s držákem na kladivo



## DRŽÁK NA NÁŘADÍ 7 KAPES DRŽIAK NA NÁŘADIE | BUILDERS POUCH

| Číslo  | Popis            | Balení | Karton |
|--------|------------------|--------|--------|
| 102587 | 7 kapes, 1 držák | 1      | 24     |

- nylonový s kovovým madlem
- 28 držáků na bity a vrtáky
- 17 kapes
- nosnost 20 kg



## NOSIČ NA NÁŘADÍ TREND TAŠKA NA NÁŘADIE | TOOL BAG

| Číslo  | Popis           | Balení | Karton |
|--------|-----------------|--------|--------|
| 102607 | 68 x 34 x 31 cm | 1      | 4      |

- nylonová
- 32 kapes
- s elastickým držákem na vodováhu



## TAŠKA NA NÁŘADÍ S PLASTOVÝM DNEM TAŠKA NA NÁŘADIE | TOOL BAG

| Číslo  | Popis           | Balení | Karton |
|--------|-----------------|--------|--------|
| 102592 | 46 x 28 x 30 cm | 1      | 12     |

- s držáky na kladivo a kleště



## DRŽÁK NA NÁŘADÍ 8 KAPES DRŽIAK NA NÁŘADIE | BUILDERS POUCH

| Číslo  | Popis             | Balení | Karton |
|--------|-------------------|--------|--------|
| 102586 | 8 kapes, 2 držáky | 1      | 40     |



## DRŽÁK NA KLADIVO A KLEŠTĚ DRŽIAK | TOOL HOLDER

| Číslo  | Popis    | Balení | Karton |
|--------|----------|--------|--------|
| 102578 | nylonový | 1      | 80     |

- s pevnou omyvatelnou kapsou
- vyztužený



## DRŽÁK NA HŘEBÍKY A VRUTY OPASOK | NAIL POUCH

| Číslo  | Popis    | Balení | Karton |
|--------|----------|--------|--------|
| 102554 | nylonový | 1      | 40     |

- nylonový
- 30 kapes
- oka na zavěšení
- přezky na zapnutí
- polstrované držadlo



## OBAL NA NÁŘADÍ OBAL NA NÁRADIE | POCKET TOOL ROLL POUCH

| Číslo  | Popis      | Balení | Karton |
|--------|------------|--------|--------|
| 102609 | 56 x 48 cm | 1      | 48     |

- s poutkem na tužku
- vyztužený



## DRŽÁK NA MOBILNÍ TELEFON DRŽIAK | PHONE HOLDER

| Číslo  | Popis    | Balení | Karton |
|--------|----------|--------|--------|
| 102579 | nylonový | 1      | 120    |

- 5 kapes
- se sponou na pásky



## DRŽÁK NA NÁŘADÍ DRŽIAK | TOOL POUCH

| Číslo  | Popis             | Balení | Karton |
|--------|-------------------|--------|--------|
| 102584 | 5 kapes, nylonový | 1      | 20     |

- s kapsou na bity



## DRŽÁK NA AKU VRTAČKU DRŽIAK | TOOL POUCH

| Číslo  | Popis    | Balení | Karton |
|--------|----------|--------|--------|
| 102591 | nylonový | 1      | 40     |

- s plastovou masivní sponou



## PÁSEK NYLONOVÝ OPASOK | BELT

| Číslo  | Popis       | Balení | Karton |
|--------|-------------|--------|--------|
| 102593 | 81 - 112 cm | 1      | 100    |

- nylonový s širším opaskem a masivní sponou



## PÁS NA NÁŘADÍ, NA AKU VRTAČKU PÁS NA NÁRADIE | TOOL BELT

| Číslo  | Popis            | Balení | Karton |
|--------|------------------|--------|--------|
| 102573 | s širším opaskem | 1      | 10     |

- kvalitní kůže
- opasek s masivní plastovou sponou
- 2 kovové závěsy na kladivo
- 1 kožený držák na metr



## PÁS KOŽENÝ 3-ŘADÝ BECCO OPASOK | TOOL BELT

| Číslo  | Popis              | Balení | Karton |
|--------|--------------------|--------|--------|
| 102802 | 12 kapes, 3 držáky | 1      | 20     |

- kapsa s podšívkou
- s kovovým závěsem na kladivo



## DRŽÁK KOŽENÝ BECCO DRŽIAK | TOOL POUCH

| Číslo  | Popis            | Balení | Karton |
|--------|------------------|--------|--------|
| 102800 | 3 kapsy, 1 držák | 1      | 25     |

- nylonový s širším opaskem
- 21 kapes
- hlavní kapsy vyztuženy



## PÁS NA NÁŘADÍ S KOŽENÝM OPASKEM PÁS NA NÁRADIE | TOOL BELT

| Číslo  | Popis    | Balení | Karton |
|--------|----------|--------|--------|
| 102577 | 21 dílný | 1      | 10     |

- s nylonovým opaskem s plastovou sponou
- 2 kožené závěsy na kladivo
- 1 kožený držák na metr



## PÁS KOŽENÝ LOBSTER OPASOK | TOOL BELT

| Číslo  | Popis              | Balení | Karton |
|--------|--------------------|--------|--------|
| 102803 | 10 kapes, 3 držáky | 1      | 25     |

- s kovovou sponou



## OPASEK KOŽENÝ BECCO OPASOK | BELT

| Číslo  | Popis  | Balení | Karton |
|--------|--------|--------|--------|
| 102804 | 140 cm | 1      | 50     |

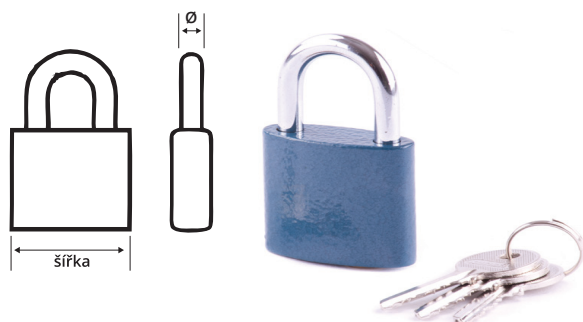

## ZÁMEK VISACÍ OCELOVÝ ZÁMOK VISAČI | PADLOCK

| Číslo  | Popis                | Balení | Karton |
|--------|----------------------|--------|--------|
| 102241 | šířka 38 mm, Ø 6 mm  | 6      | 120    |
| 102242 | šířka 45 mm, Ø 7 mm  | 6      | 120    |
| 102243 | šířka 50 mm, Ø 8 mm  | 6      | 72     |
| 102244 | šířka 63 mm, Ø 10 mm | 6      | 36     |



## ZÁMEK VISACÍ MOSAZNÝ ZÁMOK VISAČI MOSADZNÝ | PADLOCK

| Číslo  | Popis                 | Balení | Karton |
|--------|-----------------------|--------|--------|
| 102201 | šířka 25 mm, Ø 3,5 mm | 25     | 250    |
| 102202 | šířka 30 mm, Ø 5 mm   | 25     | 250    |
| 102203 | šířka 35 mm, Ø 4,5 mm | 12     | 180    |
| 102204 | šířka 40 mm, Ø 4,5 mm | 25     | 250    |
| 102205 | šířka 50 mm, Ø 5,2 mm | 10     | 100    |
| 102206 | šířka 60 mm, Ø 7,2 mm | 10     | 100    |

- kabelové příchytky Ø 6 mm



## PÁSKY STAHOVACÍ S PŘÍCHYTKAMI PÁSKY ŠTAHOVACIE | PLASTIC CABLE TIES

| Číslo  | Popis                     | Balení | Karton |
|--------|---------------------------|--------|--------|
| 108327 | 220 ks, pásky + příchytka | 1      | 10     |



## ZÁMEK VISACÍ OCELOVÝ ZÁMOK VISAČI OCELOVÝ | PADLOCK

| Číslo  | Popis                    | Balení | Karton |
|--------|--------------------------|--------|--------|
| 102213 | šířka 32 mm, Ø 4,8 mm    | 10     | 100    |
| 102214 | šířka 38 mm, Ø 5,5 mm    | 10     | 100    |
| 102215 | šířka 50 mm, Ø 6,8 mm    | 8      | 80     |
| 102216 | šířka 63 mm, Ø 9 mm      | 10     | 60     |
| 102015 | 32, 38, 50 mm, sada 3 ks | 5      | 50     |

- na rámovou trubku Ø 25 - 32 mm



## ZÁMEK NA KOLO ZÁMOK NA BICYKEL | BIKE LOCK

| Číslo  | Popis           | Balení | Karton |
|--------|-----------------|--------|--------|
| 102217 | 150 cm, Ø 10 mm | 20     | 60     |

- baleno po 50 ks



## PÁSKY STAHOVACÍ PÁSKY ŠTAHOVACIE | PLASTIC CABLE TIES

| Číslo        | Popis        | Balení | Karton |
|--------------|--------------|--------|--------|
| <b>bílé</b>  |              |        |        |
| 108136       | 120 x 2,5 mm | 40     | 400    |
| 108137       | 200 x 3,6 mm | 25     | 200    |
| 108138       | 250 x 3,6 mm | 25     | 250    |
| 108239       | 300 x 4,8 mm | 25     | 200    |
| 108240       | 350 x 4,8 mm | 25     | 100    |
| <b>černé</b> |              |        |        |
| 108131       | 120 x 2,5 mm | 40     | 400    |
| 108132       | 200 x 3,6 mm | 25     | 200    |
| 108133       | 250 x 3,6 mm | 25     | 250    |
| 108134       | 300 x 4,8 mm | 25     | 200    |
| 108135       | 350 x 4,8 mm | 25     | 100    |



## MOTOUZ JUTOVÝ ŠPAGÁT JUTOVÝ | BURLAP STRING

| Číslo  | Popis                   | Balení | Karton |
|--------|-------------------------|--------|--------|
| 104625 | Ø 1,25 mm, 100 g, 100 m | 1      | 150    |

- zvětšení 3x



## LUPA LUPA | MAGNIFYING GLASS

| Číslo  | Popis   | Balení | Karton |
|--------|---------|--------|--------|
| 102585 | Ø 75 mm | 10     | 100    |



## BATERIE MONOČLÁNEK BATÉRIE | BATTERIES

| Číslo  | Popis                    | Balení | Karton |
|--------|--------------------------|--------|--------|
| 102664 | R14/C, zin., 1,5V, 2 ks  | 1      | 10     |
| 102671 | LR14/C, alk., 1,5V, 2 ks | 1      | 10     |
| 102672 | LR20/D, alk., 1,5V, 2 ks | 1      | 10     |



## BATERIE DEVÍTIVOLTOVÁ BATÉRIE | BATTERIES

| Číslo  | Popis                 | Balení | Karton |
|--------|-----------------------|--------|--------|
| 102666 | 6F22, zin., 9V, 1 ks  | 1      | 10     |
| 102675 | 6LR61, alk., 9V, 1 ks | 1      | 10     |



## MOTOUZ POLYPROPYLENOVÝ ŠPAGÁT PP | PP STRING

| Číslo  | Popis                   | Balení | Karton |
|--------|-------------------------|--------|--------|
| 104627 | Ø 2 mm, 100 g, 120 m    | 1      | 150    |
| 104628 | Ø 2,3 mm, 250 g, 200 m  | 1      | 150    |
| 104629 | Ø 2,3 mm, 1000 g, 800 m | 1      | 20     |



## BATERIE TUŽKOVÁ BATÉRIE | BATTERIES

| Číslo  | Popis                      | Balení | Karton |
|--------|----------------------------|--------|--------|
| 102663 | R06/AA, zin., 1,5V, 8 ks   | 1      | 10     |
| 102670 | LR06/AA, alk., 1,5V, 4 ks  | 1      | 10     |
| 102676 | LR06/AA, alk., 1,5V, 10 ks | 1      | 10     |
| 102660 | R03/AAA, zin., 1,5V, 4 ks  | 1      | 10     |
| 102668 | LR03/AAA, alk., 1,5V, 4 ks | 1      | 10     |
| 102669 | LR03/AAA, alk., 1,5V, 8 ks | 1      | 10     |
| 102677 | LRV08, alk., 12V, 1 ks     | 1      | 10     |
| 102667 | LR01, alk., 1,5V, 1 ks     | 1      | 10     |



## BATERIE KNOFLÍKOVÁ BATÉRIE | BATTERIES

| Číslo  | Popis                  | Balení | Karton |
|--------|------------------------|--------|--------|
| 102673 | LR44, alk., 1,5V, 2 ks | 1      | 10     |

- 4 x LR44 baterie
- s klipsou



## SVÍTILNA KAPESNÍ MINI SVIETIDLO | TORCH

| Číslo  | Popis      | Balení | Karton |
|--------|------------|--------|--------|
| 102616 | dosah 15 m | 1      | 40     |

- 4 x LR44 baterie
- laserové ukazovátko
- 6 diod
- kroužek na klíč



## SVÍTILNA KAPESNÍ MINI S LASEREM SVIETIDLO | TORCH

| Číslo  | Popis      | Balení | Karton |
|--------|------------|--------|--------|
| 102617 | dosah 20 m | 1      | 40     |

- 7 bílých diod + 2 červené diody
- 3 x AAA baterie
- sklopná
- 3 režimy svícení



## SVÍTILNA ČELOVKA OSVETLENIE ČELOVÉ | HEAD LIGHT

| Číslo  | Popis      | Balení | Karton |
|--------|------------|--------|--------|
| 102558 | dosah 10 m | 6      | 48     |

- materiál : ABS a nárazuvzdorné sklo
- doba svícení 4 - 5 hodin
- Li baterie 3,7 V
- nabíjení : 220 V a 12 V
- doba nabíjení 8 - 10 hodin
- s otočným háčkem na zavěšení
- 2 adaptéry
- 30 diod



## SVÍTILNA MONTÁŽNÍ SVIETIDLO | INSPECTION LAMP

| Číslo  | Popis      | Balení | Karton |
|--------|------------|--------|--------|
| 102604 | dosah 20 m | 1      | 40     |

- 1 x AA baterie
- 30 lumenů
- nízkoenergetická
- voděodolná



## SVÍTILNA KAPESNÍ SVIETIDLO | TORCH

| Číslo  | Popis      | Balení | Karton |
|--------|------------|--------|--------|
| 102568 | dosah 15 m | 1      | 40     |

- 3 x AAA baterie
- 60 lumenů
- sklopná
- LED



## SVÍTILNA ČELOVKA OSVETLENIE ČELOVÉ | HEAD LIGHT

| Číslo  | Popis      | Balení | Karton |
|--------|------------|--------|--------|
| 102557 | dosah 50 m | 12     | 72     |

- 3 x AA baterie
- 2 režimy svícení  
36 diod, 55 lumenů  
1 dioda, 25 lumenů
- 2 x magnet
- 1 x háček



## SVÍTILNA S MAGNETEM SVIETIDLO | FREE STANDING TORCH

| Číslo  | Popis               | Balení | Karton |
|--------|---------------------|--------|--------|
| 102602 | svítilna s magnetem | 9      | 54     |



**TRYCHTÝŘ PLASTOVÝ  
LIEVIK PLASTOVÝ | FUNNEL**

| Číslo  | Popis            | Balení | Karton |
|--------|------------------|--------|--------|
| 102024 | dvoudílný, černý | 1      | 100    |



**TRYCHTÝŘ PLASTOVÝ  
LIEVIK PLASTOVÝ | FUNNEL**

| Číslo  | Popis              | Balení | Karton |
|--------|--------------------|--------|--------|
| 102510 | sada 4 ks, červený | 1      | 100    |



**KANYSTR PVC NA PHM  
KANISTER PVC NA PHM | PVC CANISTER FOR FUEL**

| Číslo  | Popis | Balení | Karton |
|--------|-------|--------|--------|
| 101296 | 5 l   | 1      | 10     |
| 101297 | 10 l  | 1      | 5      |

- pistole na hustění s manometrem
- hadice ke kompresoru 5 m
- pistole ofukovací
- max. tlak 8,3 BAR



**SADA KE KOMPRESORU  
SADA KU KOMPRESORU | AIR TOOL SET**

| Číslo  | Popis | Balení | Karton |
|--------|-------|--------|--------|
| 108466 | 3 ks  | 5      | 10     |



**HADICE PRAČKOVÁ  
HADICA PRÁČKOVÁ | HOSE**

| Číslo             | Popis | Balení | Karton |
|-------------------|-------|--------|--------|
| <b>napouštěcí</b> |       |        |        |
| 140101            | 1 m   | 1      |        |
| 140102            | 1,5 m | 1      |        |
| 140103            | 2 m   | 1      |        |
| 140104            | 2,5 m | 1      |        |
| 140105            | 3 m   | 1      |        |
| 140106            | 3,5 m | 1      |        |
| 140107            | 4 m   | 1      |        |
| 140108            | 4,5 m | 1      |        |
| 140109            | 5 m   | 1      |        |
| <b>vypouštěcí</b> |       |        |        |
| 140519            | 1,5 m | 1      |        |
| 140521            | 2,5 m | 1      |        |
| 140523            | 3,5 m | 1      |        |



**OLEJNÍČKA  
OLEJNÍČKA | OIL CAN**

| Číslo  | Popis          | Balení | Karton |
|--------|----------------|--------|--------|
| 109132 | 250 ml, kovová | 1      | 120    |



**ZVEDÁK HYDRAULICKÝ  
ZDVIHÁK HYDRAULICKÝ | HYDRAULIC JACK**

| Číslo  | Popis | Balení | Karton |
|--------|-------|--------|--------|
| 109071 | 2 t   | 1      |        |

- zamezuje skřípání, vrzání, pískání, odpuzuje vodu na elektrických kontaktech a kabelech
- zlepšuje el. kontakty na rozdělovačích, má čistící účinek při údržbě brzdových táhel, řetězů všech typů a zajišťuje tak jejich provozní schopnosti
- nemá agresivní účinky na povrch materiálu



## UVOLŇOVAČ ŠROUBŮ A RZI UVOLŇOVAČ SKRUTIEK | DE-RUSTING SPRAY

| Číslo  | Popis         | Balení | Karton |
|--------|---------------|--------|--------|
| 109944 | 400 ml, spray | 1      | 12     |

- mazání ozubených převodů, pákových mechanismů, řetězových ústrojí, čepů, ložisek a jiných součástí v kombinacích kov-kov a kov-plast
- snižuje opotřebení strojních součástí a chrání je proti korozi a oxidaci
- slouží jako mazivo pro čistá místa (např. zámky, panty, kluzné mechanismy sprchových zástěn apod.)
- je vhodný pro ošetření kontaktů



## BÍLÁ VAZELÍNA VAZELÍNA | WHITE PETROLATUM LUBRICANT

| Číslo  | Popis         | Balení | Karton |
|--------|---------------|--------|--------|
| 109942 | 400 ml, spray | 1      | 12     |

- vysoce kvalitní rychleschnoucí ochrana proti korozi s odolností proti vysokým teplotám (krátkodobě až 500 °C)
- vysoká přilnavost na kovy, plasty, keramiku, dřevo



## HLINÍK HLINÍK | ALUMINIUM PROTECTION

| Číslo  | Popis         | Balení | Karton |
|--------|---------------|--------|--------|
| 109940 | 400 ml, spray | 1      | 12     |

- na klínové, ploché nebo ozubené řemeny z tkaniny, PVC a gumy, pro péči o trysky motorů, proti ulpívání zbytků materiálů (např. lepidel) na dopravnících, kluzných drahách a lisech
- chrání před přimrzáním automobilových gum oken a dveří
- má výborné ochranné, antikorozi a antioxidační účinky



## SILIKON SILIKÓN | SILICON PROTECTION

| Číslo  | Popis         | Balení | Karton |
|--------|---------------|--------|--------|
| 109941 | 400 ml, spray | 1      | 12     |

- zabraňuje předčasnému opotřebení a zadření, snižuje tření, odstraňuje vrzání, skřípot a pískot
- odpuzuje nečistoty, prach, vlhkost, vodu a je antiadhezivní
- zajišťuje dlouhodobé a kvalitní promazání dílů
- není agresivní vůči kovům, plastům ani gumě



## TEFLON TEFLÓN | SPRAY LUBRICANT

| Číslo  | Popis         | Balení | Karton |
|--------|---------------|--------|--------|
| 109938 | 400 ml, spray | 1      | 12     |

- pro dlouhodobou ochranu kovových dílů před korozi, určený zejména pro automobilový a strojní průmysl s tepelnou odolností do 300 °C
- výrobek je možné použít i jako lak nebo závěrečná ochrana kovových povrchů
- vyniká vysokou přilnavostí ke všem kovovým materiálům, rychlou a snadnou aplikací
- je přetíratelný



## ZINEK ZINOK | ZINC PROTECTION

| Číslo  | Popis         | Balení | Karton |
|--------|---------------|--------|--------|
| 109943 | 400 ml, spray | 1      | 12     |

- čištění bubnových a kotoučových brzd, obložení, brzdových válců a pouzder, částí motoru, benzínové a naftové pumpy a čerpadla, pera
- je nekorozní



## ČISTIČ BRZD ČISTIČ BRZD | BREAK CLEANER

| Číslo  | Popis         | Balení | Karton |
|--------|---------------|--------|--------|
| 109939 | 400 ml, spray | 1      | 12     |

- karosářský antikoroziivní tmel pro tmelení a spárování ocelových dílů automobilů a podtmelování karosářských dílů
- spolehlivě těsní i při dlouhodobých vibracích
- po 24 hodinách je přetíratelný



## TMEL CAR TMEL CAR | BODY FILLER

| Číslo  | Popis           | Balení | Karton |
|--------|-----------------|--------|--------|
| 109962 | 310 ml, červený | 1      | 12     |

- lepidlo pro lepení papíru, kůže, textilu, keramiky, skla, kovů, podlahových krytin z korku, PVC, gumy, PE izolace potrubí, textilních podlahovin, soklových lišt, schodišťových hran, keramických obkladů na umakart apod.
- není vhodné na lepení polystyrenu, měkčeného PVC, PE a PP
- vzniklý spoj zůstává trvale pružný, odolný vodě a běžným chemikáliím



**LEPIDLO SIGAPREN**  
LEPIDLO | UNIVERSAL ADHESIVE

| Číslo  | Popis   | Balení | Karton |
|--------|---------|--------|--------|
| 109946 | 130 ml  | 1      | 15     |
| 109947 | 400 ml  | 1      | 12     |
| 109948 | 1000 ml | 1      | 6      |



**SMĚŠ DO ODSTŘIKOVAČŮ**  
ZMES DO OSTREKOVAČOV | WINDOW WASHER

| Číslo        | Popis        | Balení | Karton |
|--------------|--------------|--------|--------|
| <b>letní</b> |              |        |        |
| 102656       | 1 l          | 1      |        |
| 102657       | 3 l          | 1      |        |
| 102658       | 5 l          | 1      |        |
| <b>zimní</b> |              |        |        |
| 102648       | 1 l, - 20 °C | 1      |        |
| 102649       | 3 l, - 20 °C | 1      |        |
| 102650       | 5 l, - 20 °C | 1      |        |
| 102652       | 1 l, - 30 °C | 1      |        |
| 102653       | 3 l, - 30 °C | 1      |        |
| 102654       | 5l, - 30 °C  |        |        |



**ŠKRABKA NA AUTOSKLO**  
ŠKRABKA NA AUTOSKLO | SCRAPER

| Číslo  | Popis                 | Balení | Karton |
|--------|-----------------------|--------|--------|
| 102155 | plastová              | 1      |        |
| 102156 | plastová se smetáčkem | 1      |        |



**ROZMRAZOVAČ**  
ROZMRAZOVAČ | CHEMICAL DEFROSTER

| Číslo  | Popis                  | Balení | Karton |
|--------|------------------------|--------|--------|
| 102645 | 50 ml, na zámky        | 12     | 48     |
| 102639 | 400 ml, na okna, spray | 1      | 10     |



**ŠKRABÁK NA LED**  
ŠKRABÁK NA LAD | ICE SCRAPER

| Číslo  | Popis                  | Balení | Karton |
|--------|------------------------|--------|--------|
| 102146 | 15 cm                  | 8      | 16     |
| 102148 | 15 cm s násadou 130 cm | 1      |        |
| 102147 | 20 cm                  | 8      | 16     |
| 102149 | 20 cm s násadou 130 cm | 1      |        |



**SŮL POSYPOVÁ**  
SOL POSYPOVÁ | ROAD SPREADING SALT

| Číslo  | Popis | Balení | Karton |
|--------|-------|--------|--------|
| 102158 | 5 kg  | 1      | 120    |
| 102157 | 25 kg | 1      | 45     |



## HRABLO HLINÍKOVÉ ODHŘŇAČ NA SNEH | SNOW SHOVEL

| Číslo  | Popis            | Balení | Karton |
|--------|------------------|--------|--------|
| 102159 | 49 cm bez násady | 1      | 10     |
| 106188 | dřevěná násada   | 1      | 10     |

- dřevěná násada s plastovou rukojetí



## HRABLO PLASTOVÉ PRADĚD ODHŘŇAČ NA SNEH | SNOW SHOVEL

| Číslo  | Popis           | Balení | Karton |
|--------|-----------------|--------|--------|
| 102150 | 49 cm s násadou | 1      | 10     |

- dřevěná násada s plastovou rukojetí



## HRABLO PLASTOVÉ SNĚŽKA ODHŘŇAČ NA SNEH | SNOW SHOVEL

| Číslo  | Popis           | Balení | Karton |
|--------|-----------------|--------|--------|
| 102152 | 41 cm s násadou | 1      | 10     |

- kovová násada



## LOPATA NA SNĚH AGRO LOPATA NA SNEH | SNOW SHOVEL

| Číslo  | Popis | Balení | Karton |
|--------|-------|--------|--------|
| 102136 | 39 cm | 1      |        |

- teleskopická násada



## LOPATA NA SNĚH YETI LOPATA NA SNEH | SNOW SHOVEL

| Číslo  | Popis | Balení | Karton |
|--------|-------|--------|--------|
| 102137 | 30 cm | 1      | 25     |



## HRABLO IGLO SCARLET DĚTSKÉ ODHŘŇAČ NA SNEH | SNOW SHOVEL

| Číslo  | Popis | Balení | Karton |
|--------|-------|--------|--------|
| 102139 | 29 cm | 1      | 81     |

## HRABLO ARTIC ODHŘŇAČ NA SNEH | SNOW SHOVEL

| Číslo  | Popis      | Balení | Karton |
|--------|------------|--------|--------|
| 102154 | 82 x 42 cm | 1      |        |





ČESKÝ  
VÝROBEK



## LOPATKA NA SMETÍ LOPATKA NA SMETI | DUSTPAN

| Číslo  | Popis     | Balení | Karton |
|--------|-----------|--------|--------|
| 104568 | plechová  | 6      | 48     |
| 104562 | pozinková | 6      | 48     |



ČESKÝ  
VÝROBEK



## SMETÁČEK S LOPATKOU METLIČKA S LOPATKOU | BRUSH WITH DUSTPAN

| Číslo  | Popis    | Balení | Karton |
|--------|----------|--------|--------|
| 104839 | plastový | 1      | 24     |



ČESKÝ  
VÝROBEK



## SMETÁK ÚKLIDOVÝ PVC ZMETÁK UPRAŤOVACÍ | CLEANING BRUSH

| Číslo  | Popis                   | Balení | Karton |
|--------|-------------------------|--------|--------|
| 104858 | 30 cm, s násadou 115 cm | 1      | 3      |



## KOŠTĚ PRŮMYSLOVÉ METLA | BROOM

| Číslo  | Popis                   | Balení | Karton |
|--------|-------------------------|--------|--------|
| 104210 | 24 cm, s násadou 120 cm | 1      | 5      |



ČESKÝ  
VÝROBEK



## LOPATKA NA UHLÍ LOPATKA NA UHLIE | DUSTPAN

| Číslo  | Popis     | Balení | Karton |
|--------|-----------|--------|--------|
| 104569 | pozinková | 10     | 100    |



ČESKÝ  
VÝROBEK



## SMETÁČEK RUČNÍ ZMETÁK RUČNÝ | HAND BRUSH

| Číslo  | Popis   | Balení | Karton |
|--------|---------|--------|--------|
| 104857 | dřevěný | 1      | 96     |



ČESKÝ  
VÝROBEK



## SMETÁK ÚKLIDOVÝ DŘEVĚNÝ ZMETÁK UPRAŤOVACÍ | CLEANING BRUSH

| Číslo  | Popis                   | Balení | Karton |
|--------|-------------------------|--------|--------|
| 104855 | 29 cm, s násadou 120 cm | 1      | 5      |

- včetně kování



ČESKÝ  
VÝROBEK



## SMETÁK SÁLOVÝ ZMETÁK HALOVÝ | INDOOR BRUSH

| Číslo  | Popis                   | Balení | Karton |
|--------|-------------------------|--------|--------|
| 104851 | 40 cm                   | 1      |        |
| 104514 | 40 cm, s násadou 150 cm | 1      |        |
| 104852 | 60 cm                   | 1      |        |
| 104853 | 80 cm                   | 1      |        |
| 104547 | násada 150 cm           | 1      | 10     |



**KOŠTĚ SILNIČNÍ JUMBO**  
**METLA CESTÁRSKA | ROAD BROOM**

| Číslo  | Popis                   | Balení | Karton |
|--------|-------------------------|--------|--------|
| 104859 | 35 cm, s násadou 140 cm | 1      | 5      |



**KOŠTĚ ČIROKOVÉ**  
**METLA CIROKOVÁ | BROOM**

| Číslo  | Popis            | Balení | Karton |
|--------|------------------|--------|--------|
| 104854 | s násadou 100 cm | 1      | 10     |

- víceúčelový podlahový vysavač
- vhodný pro vysávání popela z krbů, kamen nebo grilů apod.
- vysaje piliny, písek a další hrubé nečistoty



**VYSAVAČ PROFESSOR POPELIO**  
**VYSÁVAČ | VACUUM CLEANER**

| Číslo  | Popis                  | Balení | Karton |
|--------|------------------------|--------|--------|
| 108481 | PP 1200 W, nádoba 20 l | 1      |        |

- s násadou 130 cm



**KOŠTĚ SILNIČNÍ**  
**METLA CESTÁRSKA | BROOM**

| Číslo  | Popis | Balení | Karton |
|--------|-------|--------|--------|
| 104516 | 30 cm | 1      | 5      |
| 104517 | 40 cm | 1      | 5      |
| 104518 | 50 cm | 1      | 5      |



**KARTÁČ**  
**KEFA | BRUSH**

| Číslo  | Popis                    | Balení | Karton |
|--------|--------------------------|--------|--------|
| 101140 | ruční                    | 1      | 100    |
| 101352 | podlahový, násada 120 cm | 1      | 20     |

- set obsahuje : ždímač, hůl, mop, kbelík 10 litrů



**SOUPRAVA ÚKLIDOVÁ**  
**SÚPRAVA UPRATOVACIA | CLEANING SET**

| Číslo  | Popis             | Balení | Karton |
|--------|-------------------|--------|--------|
| 101350 | mop bavlna, 160 g | 1      |        |
| 101351 | mop páskový       | 1      |        |



## HADR ÚKLIDOVÝ HANDRA UPRAŤOVACIA | CLEANING CLOTH

| Číslo  | Popis                      | Balení | Karton |
|--------|----------------------------|--------|--------|
| 101129 | Vaflo, 60 x 60 cm, šedý    | 1      | 60     |
| 101138 | Petr, 60 x 70 cm, oranžový | 1      | 60     |
| 101139 | Max, 60 x 90 cm, světlý    | 1      | 60     |

- k mytí silně znečištěných rukou od olejů apod.
- vhodný na čištění nenásávkových povrchů



## REAL CLASSIC REAL CLASSIC | ABRASIVE SURFACE CLEANER

| Číslo  | Popis            | Balení | Karton |
|--------|------------------|--------|--------|
| 101151 | 600 g, levandule | 1      | 20     |

- na mytí nádobí a úklid celé domácnosti
- pH neutrální, šetrný k pokožce
- silné odmašťující schopnosti
- tvorba bohaté pěny



## HIT UNIVERZAL HIT UNIVERZAL | WASHING UP LIQUID

| Číslo  | Popis         | Balení | Karton |
|--------|---------------|--------|--------|
| 101148 | 500 g, jablko | 1      | 20     |

- snadná vstřebatelnost
- extract z měsíčku lékařského



## SOLVINA KRÉM SOLVINA KRÉM | SOLVINA HAND CREAM

| Číslo  | Popis           | Balení | Karton |
|--------|-----------------|--------|--------|
| 101146 | 100 ml, měsíček | 1      | 10     |

- přenesená daňová povinnost

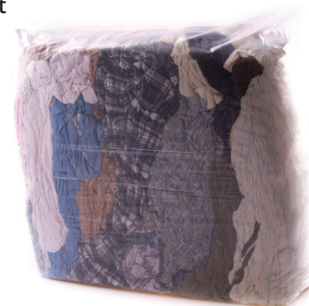

## TEXTIL LISOVANÝ TEXTIL LISOVANÝ | BAG OF RAGS

| Číslo  | Popis       | Balení | Karton |
|--------|-------------|--------|--------|
| 101141 | 10 kg, mix  | 1      | 5      |
| 101169 | 10 kg, bílý | 1      | 5      |

- vhodný pro všechny skleněné a tvrdé povrchy
- s alkoholem, nanotechnologie
- antistatický, rychle schnoucí



## REAL SKLA A TVRDÉ POVRCHY REAL SKLA A TVRDÉ POVRCHY | GLASS CLEANER

| Číslo  | Popis  | Balení | Karton |
|--------|--------|--------|--------|
| 101153 | 550 ml | 1      | 14     |

- široké uplatnění v celé domácnosti
- kombinace abrazivní složky a aktivních látek
- původní receptura



## SOLVINA MIO UNIVERZAL SOLVINA MIO UNIVERZAL | SOLVINA MIO

| Číslo  | Popis                    | Balení | Karton |
|--------|--------------------------|--------|--------|
| 101145 | 600 g, tekutý prostředek | 1      | 18     |

- vysoce účinná abrazivní pasta
- bez silikonů a syntetických rozpouštědel



## SOLVINA ORIGINAL SOLVINA ORIGINAL | HAM WASH GEL

| Číslo  | Popis        | Balení | Karton |
|--------|--------------|--------|--------|
| 101147 | 320 g, pasta | 1      | 12     |

- pro citlivou pokožku, pH neutrální
- glycerin
- dermatologicky testováno



## MÝDLO TEKUTÉ RIVA RIVA TEKUTÉ MYDLO | HAM WASH SOAP

| Číslo  | Popis               | Balení | Karton |
|--------|---------------------|--------|--------|
| 101155 | 500 g, s dávkovačem | 1      | 18     |
| 101156 | 5 kg                | 1      |        |



## RUČNÍKY PAPIŘOVÉ ZIK-ZAK UTIERKY PAPIEROVÉ | PAPER TOWELS

| Číslo  | Popis                 | Balení | Karton |
|--------|-----------------------|--------|--------|
| 102641 | 250 ks, šedé, zik-zak | 1      | 20     |
| 102642 | role, 2 vrstvé        | 1      | 12     |

- materiál 100 % bavlna
- 400 g/m<sup>2</sup>



## RUČNÍK PRACOVNÍ UTERÁK PRACOVNÝ | TOWEL

| Číslo  | Popis              | Balení | Karton |
|--------|--------------------|--------|--------|
| 508774 | 50 x 100 cm, froté | 1      |        |

- EASY : 1 vrstvý, 400 útržků
- PALOMA : 2 vrstvý, 150 útržků



## PAPÍR TOALETNÍ PAPIER TOALETNÝ | TOILET PAPER

| Číslo  | Popis               | Balení | Karton |
|--------|---------------------|--------|--------|
| 102643 | EASY                | 1      | 64     |
| 102644 | PALOMA, balení 4 ks | 1      | 21     |

- nevysušuje a nedráždí
- pro časté použití
- šetrné mytí



## MÝDLO TOALETNÍ HIT MYDLO TOALETNÉ | TOILET SOAP

| Číslo  | Popis            | Balení | Karton |
|--------|------------------|--------|--------|
| 101154 | 100 g, aloe vera | 1      | 48     |

- rozměr 10 x 3 cm
- polyesterová pěna a polyamidová vlna

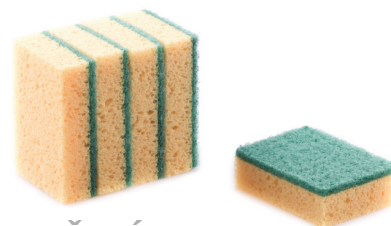

## HOUBIČKY KUCHYŇSKÉ KUCHYŇSKÉ HUBKY | KITCHEN SPONGES

| Číslo  | Popis | Balení | Karton |
|--------|-------|--------|--------|
| 101135 | 5 ks  | 1      | 24     |

- rozpouští a uvolňuje usazeniny
- jednorázové balení
- nepoškozuje plastové roury
- pro pravidelné používání
- odstraňuje zápach



## ČISTIČ ODPADŮ ČISTIČ ODPADU | DRAIN CLEANER

| Číslo  | Popis                   | Balení | Karton |
|--------|-------------------------|--------|--------|
| 101142 | 100 g, s horkou vodou   | 10     | 60     |
| 101143 | 60 g, se studenou vodou | 10     | 60     |



## PYTEL NA ODPAD EASY PACK VRECE NA ODPAD | DUST BAG

| Číslo  | Popis       | Balení | Karton |
|--------|-------------|--------|--------|
| 101133 | 35 l, 30 ks | 1      | 40     |
| 101134 | 60 l, 20 ks | 1      | 30     |



## PYTEL NA ODPAD S UCHY VRECE NA ODPAD | PE BAG

| Číslo  | Popis                       | Balení | Karton |
|--------|-----------------------------|--------|--------|
| 109930 | 10 l, 50 ks, 7 my, bílý     | 1      | 50     |
| 109931 | 20 l, 30 ks, 7 my, žlutý    | 1      | 50     |
| 109932 | 35 l, 30 ks, 8 my, zelený   | 1      | 28     |
| 109933 | 60 l, 20 ks, 13 my, fialový | 1      | 28     |



## PYTEL NA ODPAD VRECE NA ODPAD | WASTE BAG

| Číslo  | Popis                     | Balení | Karton |
|--------|---------------------------|--------|--------|
| 108537 | 46 x 109 cm, 160 l, 10 ks | 1      | 15     |
| 108538 | 60 x 152 cm, 240 l, 8 ks  | 1      | 12     |
| 108533 | 70 x 110 cm, 15 ks, 80 my | 1      | 10     |
| 108543 | 70 x 110 cm, 25 ks, 60 my | 1      | 25     |

- rozměr 32 x 24 x 6 cm
- typ "paneláková"
- kovová



## SCHRÁNKA POŠTOVNÍ POŠTOVÁ SCHRÁNKA | MAILBOX

| Číslo  | Popis | Balení | Karton |
|--------|-------|--------|--------|
| 108917 | šedá  | 1      |        |
| 108918 | bílá  | 1      |        |
| 108919 | hnědá | 1      |        |

- rozměr 25 x 35 x 11 cm
- plastová



## SCHRÁNKA POŠTOVNÍ POŠTOVÁ SCHRÁNKA | MAILBOX

| Číslo  | Popis | Balení | Karton |
|--------|-------|--------|--------|
| 108920 | bílá  | 1      | 6      |
| 108921 | hnědá | 1      | 6      |
| 108922 | šedá  | 1      | 6      |

- PVC
- hranatá s kolečky



## POPELNICICE PLASTOVÁ SMETIAK | DUSTBIN

| Číslo        | Popis   | Balení | Karton |
|--------------|---------|--------|--------|
| <b>120 l</b> |         |        |        |
| 102039       | černá   | 1      |        |
| 106581       | hnědá   | 1      |        |
| 106582       | zelená  | 1      |        |
| 106583       | modrá   | 1      |        |
| 106584       | žlutá   | 1      |        |
| 106585       | červená | 1      |        |
| <b>240 l</b> |         |        |        |
| 102038       | černá   | 1      |        |
| 106588       | červená | 1      |        |
| 106589       | hnědá   | 1      |        |
| 106590       | zelená  | 1      |        |
| 106591       | modrá   | 1      |        |
| 106592       | žlutá   | 1      |        |



## POPELNICICE POZINKOVÁ SMETIAK | DUSTBIN

| Číslo  | Popis                     | Balení | Karton |
|--------|---------------------------|--------|--------|
| 102037 | 110 l, síla plechu 0,8 mm | 1      |        |
| 102077 | 110 l, síla plechu 1 mm   | 1      |        |

- nosnost 150 kg

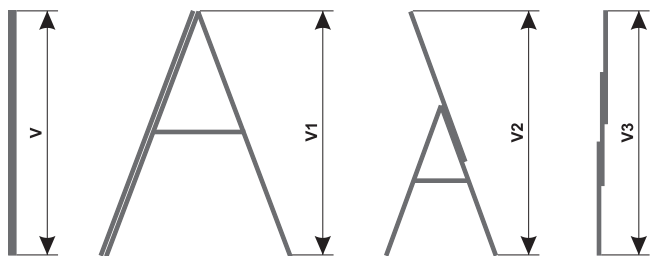

## ŽEBŘÍK HLINÍKOVÝ TŘÍDÍLNÝ REBRÍK | ALUMINIUM LADDER

| Číslo  | Popis     | V (mm) | V1 (mm) | V2 (mm) | V3 (mm) | Kg   | Balení | Karton |
|--------|-----------|--------|---------|---------|---------|------|--------|--------|
| 109450 | 7 příček  | 1907   | 1647    | 2768    | 3992    | 10,5 | 1      |        |
| 109451 | 8 příček  | 2167   | 1890    | 3256    | 4512    | 11,8 | 1      |        |
| 109452 | 9 příček  | 2427   | 2134    | 3744    | 5292    | 13,4 | 1      |        |
| 109453 | 10 příček | 2687   | 2378    | 3988    | 5812    | 15,8 | 1      |        |
| 109454 | 11 příček | 2947   | 2622    | 4232    | 6332    | 17,1 | 1      |        |

- nosnost 150 kg

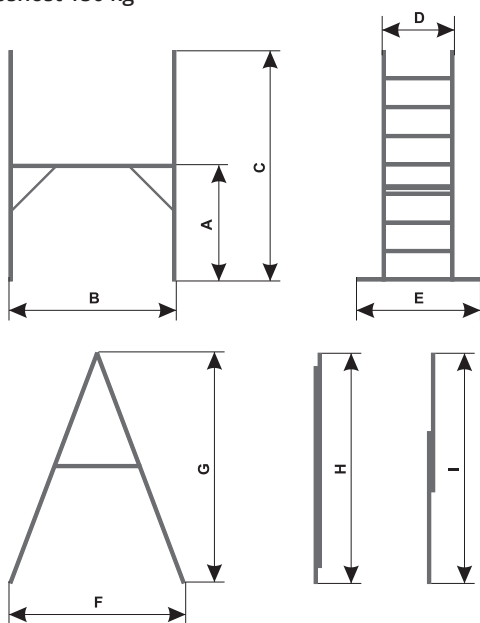

## PLOŠINA HLINÍKOVÁ PLOŠINA | ALUMINIUM PLATFORM

| Číslo  | Popis    | A   | B    | C    | D   | E   | F    | G    | H    | I    | Kg   | Balení | Karton |
|--------|----------|-----|------|------|-----|-----|------|------|------|------|------|--------|--------|
| 109530 | pojízdná | 852 | 1212 | 2000 | 457 | 984 | 1046 | 1548 | 1835 | 2355 | 13,7 | 1      |        |
| 109531 | posuvná  | 952 | 1200 | 1611 | 410 | 984 | 1308 | 1915 | 2072 | 3112 | 18,0 | 1      |        |

- nosnost 150 kg

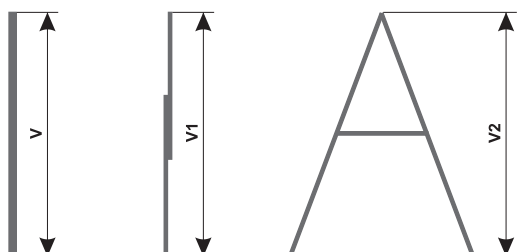

## ŽEBŘÍK HLINÍKOVÝ DVOUDÍLNÝ REBRÍK | ALUMINIUM LADDER

| Číslo  | Popis     | V (mm) | V1 (mm) | V2 (mm) | Kg   | Balení | Karton |
|--------|-----------|--------|---------|---------|------|--------|--------|
| 109460 | 7 příček  | 1907   | 2952    | 1647    | 7,0  | 1      |        |
| 109461 | 8 příček  | 2167   | 3472    | 1890    | 7,8  | 1      |        |
| 109462 | 9 příček  | 2427   | 3992    | 2134    | 8,6  | 1      |        |
| 109463 | 10 příček | 2687   | 4512    | 2378    | 9,4  | 1      |        |
| 109464 | 11 příček | 2947   | 5032    | 2622    | 11,1 | 1      |        |
| 109465 | 12 příček | 3207   | 5292    | 2866    | 12,0 | 1      |        |
| 109466 | 13 příček | 3467   | 5812    | 3110    | 13,2 | 1      |        |
| 109467 | 14 příček | 3727   | 6332    | 3355    | 14,1 | 1      |        |

- nosnost 120 kg

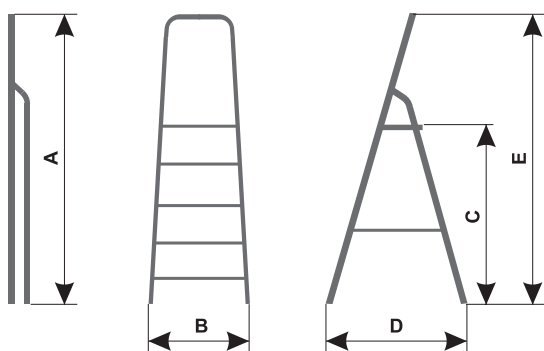

## SCHŮDKY HLINÍKOVÉ JEDNOSTRANNÉ HLINÍKOVÉ SCHODÍKY | ALUMINIUM STEPS

| Číslo  | Popis    | A (mm) | B (mm) | C (mm) | D (mm) | E (mm) | Kg  | Balení | Karton |
|--------|----------|--------|--------|--------|--------|--------|-----|--------|--------|
| 109500 | 3 příčky | 1253   | 405    | 565    | 610    | 1175   | 3,0 | 1      |        |
| 109501 | 4 příčky | 1483   | 430    | 780    | 765    | 1396   | 3,7 | 1      |        |
| 109502 | 5 příček | 1713   | 455    | 995    | 920    | 1617   | 4,3 | 1      |        |
| 109503 | 6 příček | 1943   | 479    | 1210   | 1075   | 1837   | 5,0 | 1      |        |
| 109504 | 7 příček | 2173   | 503    | 1425   | 1230   | 2058   | 5,5 | 1      |        |
| 109505 | 8 příček | 2403   | 528    | 1640   | 1385   | 2279   | 6,7 | 1      |        |

- nosnost 150 kg

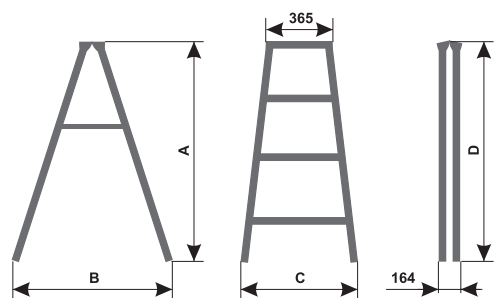

VYROBENO V EU

## SCHŮDKY HLINÍKOVÉ OBOUSTRANNÉ HLINÍKOVÉ SCHODÍKY | ALUMINIUM STEPS

| Číslo  | Popis    | A (mm) | B (mm) | C (mm) | D (mm) | Kg  | Balení | Karton |
|--------|----------|--------|--------|--------|--------|-----|--------|--------|
| 109516 | 3 příčky | 649    | 596    | 441    | 720    | 3,4 | 1      |        |
| 109517 | 4 příčky | 865    | 753    | 465    | 950    | 4,2 | 1      |        |
| 109518 | 5 příček | 1081   | 910    | 489    | 1180   | 5,1 | 1      |        |
| 109519 | 6 příček | 1297   | 1068   | 513    | 1410   | 6,1 | 1      |        |
| 109520 | 7 příček | 1513   | 1225   | 537    | 1640   | 7,1 | 1      |        |

- nosnost 150 kg



VYROBENO V EU

- pracovní plocha 240 x 605 mm
- výška 780 mm
- šířka 630 mm
- nosnost 100 kg



## STŮL PRACOVNÍ STŮL NA NÁRADIE | WORKBENCH

| Číslo  | Popis           | Balení | Karton |
|--------|-----------------|--------|--------|
| 102550 | hmotnost 6,3 kg | 1      |        |

## ŽEBŘÍK HLINÍKOVÝ JEDNODÍLNÝ REBRÍK | ALUMINIUM LADDER

| Číslo  | Popis     | V (mm) | Kg  | Balení | Karton |
|--------|-----------|--------|-----|--------|--------|
| 109470 | 7 příček  | 1907   | 2,9 | 1      |        |
| 109471 | 8 příček  | 2167   | 3,2 | 1      |        |
| 109472 | 9 příček  | 2427   | 3,6 | 1      |        |
| 109473 | 10 příček | 2687   | 4,0 | 1      |        |
| 109474 | 11 příček | 2947   | 4,4 | 1      |        |
| 109475 | 12 příček | 3207   | 4,8 | 1      |        |
| 109476 | 13 příček | 3467   | 5,2 | 1      |        |
| 109477 | 14 příček | 3727   | 5,6 | 1      |        |
| 109478 | 15 příček | 3987   | 6,6 | 1      |        |
| 109479 | 16 příček | 4247   | 7,0 | 1      |        |
| 109481 | 18 příček | 4767   | 8,0 | 1      |        |
| 109482 | 20 příček | 5350   | 9,0 | 1      |        |



ČESKÝ  
VÝROBEK



## GUMOLANO A KONCOVKY GUMOLANO | ELASTIC ROPE

| Číslo                      | Popis         | Balení | Karton |
|----------------------------|---------------|--------|--------|
| <b>gumolano</b>            |               |        |        |
| 102620                     | 10 m, Ø 6 mm  | 1      |        |
| 102621                     | 20 m, Ø 6 mm  | 1      |        |
| 102622                     | 10 m, Ø 8 mm  | 1      |        |
| 102623                     | 20 m, Ø 8 mm  | 1      |        |
| 102624                     | 10 m, Ø 10 mm | 1      |        |
| 102626                     | 10 m, Ø 12 mm | 1      |        |
| <b>koncovky, sada 4 ks</b> |               |        |        |
| 102628                     | Ø 6 mm        | 1      |        |
| 102629                     | Ø 8 mm        | 1      |        |
| 102630                     | Ø 10 mm       | 1      |        |
| 102631                     | Ø 12 mm       | 1      |        |



ČESKÝ  
VÝROBEK



## PÁS UPÍNACÍ S RÁČNOU DUS PÁS UPÍNACÍ S RÁČNOU | RATCHED TIE DOWN

| Číslo      | Popis                     | Balení | Karton |
|------------|---------------------------|--------|--------|
| 105040     | 4 m, 35 mm, nosnost 2 t   | 1      |        |
| 105043     | 4 m, 50 mm, nosnost 5 t   | 1      |        |
| 102488     | 6 m, 35 mm, nosnost 2 t   | 1      |        |
| 105041     | 8 m, 35 mm, nosnost 2 t   | 1      |        |
| 105042     | 10 m, 35 mm, nosnost 2 t  | 1      |        |
| <b>TÜV</b> |                           |        |        |
| 102487     | 4 m, 25 mm, nosnost 1,5 t | 1      | 20     |
| 102598     | 6 m, 25 mm, nosnost 1,5 t | 1      | 20     |
| 102599     | 8 m, 35 mm, nosnost 3 t   | 1      | 10     |
| 102595     | 8 m, 50 mm, nosnost 5 t   | 1      | 10     |
| 102596     | 10 m, 50 mm, nosnost 5 t  | 1      | 10     |
| 102597     | 12 m, 50 mm, nosnost 5 t  | 1      | 10     |



ČESKÝ  
VÝROBEK



## UPÍNADLO GUMOVÉ UPÍNADLO GUMOVÉ | ELASTIC TIE DOWN

| Číslo  | Popis           | Balení | Karton |
|--------|-----------------|--------|--------|
| 102536 | 100 cm, Ø 8 mm  | 1      | 10     |
| 102537 | 100 cm, Ø 10 mm | 1      | 10     |
| 102538 | 120 cm, Ø 12 mm | 1      | 10     |
| 102529 | 150 cm, Ø 8 mm  | 1      | 10     |
| 102530 | 150 cm, Ø 10 mm | 1      | 10     |
| 102528 | 200 cm, Ø 8 mm  | 1      | 10     |
| 102532 | 200 cm, Ø 10 mm | 1      | 10     |



## UPÍNADLO GUMOVÉ PAVOUK UPÍNADLO GUMOVÉ | ELASTIC TIE DOWN

| Číslo  | Popis                    | Balení | Karton |
|--------|--------------------------|--------|--------|
| 102540 | 60-120 cm, 3 ks, s hákem | 1      | 100    |
| 102025 | 50-100 cm, 4 ks, pavouk  | 1      | 100    |



ČESKÝ  
VÝROBEK



## PÁS UPÍNACÍ SE SVORKOU PÁS UPÍNACÍ SO SVORKOU | RATCHED TIE DOWN

| Číslo  | Popis                      | Balení | Karton |
|--------|----------------------------|--------|--------|
| 102496 | 6 m, 25 mm, nosnost 400 kg | 1      |        |
| 102497 | 6 m, 35 mm, nosnost 450 kg | 1      |        |



## PÁS UPÍNACÍ S RÁČNOU PÁS UPÍNACÍ S RÁČNOU | RATCHED TIE DOWN

| Číslo  | Popis                        | Balení | Karton |
|--------|------------------------------|--------|--------|
| 102555 | 4,5 m, 25 mm, nosnost 200 kg | 1      | 40     |
| 102556 | 6 m, 50 mm, nosnost 450 kg   | 1      | 20     |

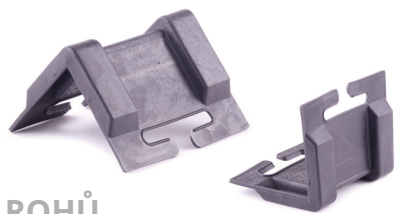

## CHRÁNIČ ROHŮ CHRÁNIČ ROHOV | TIE DOWN PROTECTION

| Číslo  | Popis    | Balení | Karton |
|--------|----------|--------|--------|
| 102600 | plastový | 1      | 50     |

- nosnost 2 t



## POPRUH ZÁVĚSNÝ S OKY POPRUH ZÁVĚSNÝ | HANGING STRAP WITH MESH

| Číslo  | Popis | Balení | Karton |
|--------|-------|--------|--------|
| 102489 | 1 m   | 1      |        |
| 102493 | 2 m   | 1      |        |
| 102494 | 3 m   | 1      |        |
| 102495 | 4 m   | 1      |        |



## KLADKA RÁČNOVÁ KLADKA RÁČNOVÁ | HAND PULLER

| Číslo  | Popis | Balení | Karton |
|--------|-------|--------|--------|
| 109078 | 2 t   | 1      | 6      |

- nafukovací kola
- i pro přepravu sudů



## VOZÍK RUČNÍ RUDL VOZÍK RUDLA | HAND TRUCK

| Číslo  | Popis            | Balení | Karton |
|--------|------------------|--------|--------|
| 109082 | nosnost 250 kg   | 1      |        |
| 109083 | kolečko náhradní | 1      |        |



## ZVEDÁK ZDVIHÁK | CHAIN HOIST

| Číslo  | Popis                      | Balení | Karton |
|--------|----------------------------|--------|--------|
| 109074 | 2 t, řetězový, zdvih 2,5 m | 1      |        |

- nafukovací kola



## VOZÍK RUČNÍ RUDL VOZÍK RUDLA | HAND TRUCK

| Číslo  | Popis            | Balení | Karton |
|--------|------------------|--------|--------|
| 109086 | nosnost 200 kg   | 1      |        |
| 109091 | kolečko náhradní | 1      |        |

- nosnost 2,5 t
- šířka obou vidlic 540 mm
- min. výška 75 mm
- max. výška 190 mm
- rozměr vidlice (š x v x d) 160 x 50 x 1220 mm



## PALETOVÝ VOZÍK PALETOVÝ VOZÍK | PALLET TRUCK

| Číslo  | Popis             | Balení | Karton |
|--------|-------------------|--------|--------|
| 109080 | tandemové kolečko | 1      |        |